

# FLEXSETAID

## Terminale Braille e Zoom per “Promelit FlexiCom IPx”

**FlexSetAid** è un prodotto sviluppato per assistere gli operatori non vedenti ed ipo-vedenti nell'utilizzo del telefono **FlexSet 280S** del sistema di comunicazione **Promelit® FlexiCom**.

La rappresentazione delle informazioni per gli operatori non vedenti è realizzata tramite **Terminale Braille**, mentre per gli operatori ipo-vedenti per mezzo di testo sul monitor del PC utilizzando caratteri di grandi dimensioni (**Zoom**).

I dati che provengono dal telefono **FlexSet** (equipaggiato con modulo APA), tramite collegamento seriale Rs-232, forniscono le seguenti informazioni:

- Numeri in ingresso e in fase di composizione, nomi associati al numero, stato della chiamata (occupato, libero, ...), indicazione del ritorno per non risposta, ...
- Numeri in attesa (hold)

Le informazioni sopraindicate sono inserite in un elenco che l'operatore può scorrere, oppure passare direttamente tramite tastiera del PC, al **Terminale Braille**.

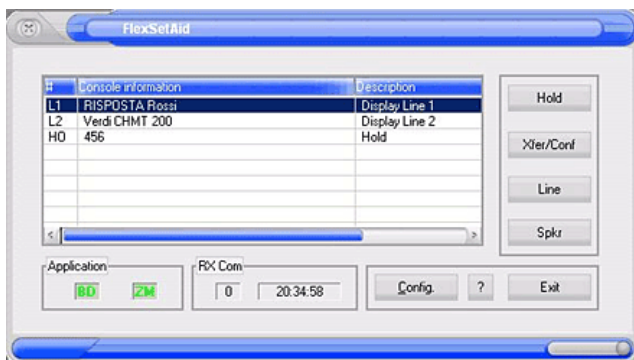

Maschera software FlexSetAid

**FlexSetAid** permette di gestire le chiamate tramite tastiera del PC; è possibile rispondere ad una chiamata, mettere in attesa, trasferire, comporre un numero ed agire sui tasti funzione programmabili del **FlexSet**.

Inoltre, se il sistema prevede il **Terminale Braille**, è possibile eseguire le funzioni sopraelencate tramite i tasti funzione dello stesso **Terminale Braille** (ad esclusione della composizione del numero).

**FlexSetAid** è completamente configurabile tramite interfaccia grafica, dove è possibile cambiare l'associazione di una funzione con una combinazione dei tasti della tastiera PC, i colori e dimensioni della finestra di **Zoom**, le funzioni associate ai tasti del **Terminale Braille** ed altri parametri di funzionamento.

### Dispositivi supportati

I server per comunicazioni convergenti IP **Promelit® FlexiCom**, con l'apparecchio telefonico **FlexSet 280S** equipaggiato con modulo APA.

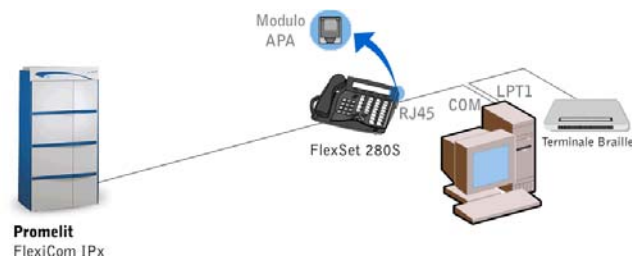

Schema di collegamento con sistema Promelit® FlexiCom IPx e telefono FlexSet 280S con modulo APA

### Requisiti minimi di sistema

- Sistema Operativo: Windows 2000, XP;
- Computer IBM compatibile Pentium III o superiore;
- Memoria Ram 128 MB;
- Monitor con risoluzione min 800 x 600;
- 10 Mbyte di spazio libero su disco fisso;
- 1 porta seriale;
- 1 porta parallela (per l'utilizzo del Terminale Braille).

